КАТАЛОГ СИЛОСОВ, ЗЕРНОСУШИЛОК И ЭЛЕВАТОРНОГО ОБОРУДОВАНИЯ.

АГРОПРОМТЕХНИКА
Сохраним золото полей!

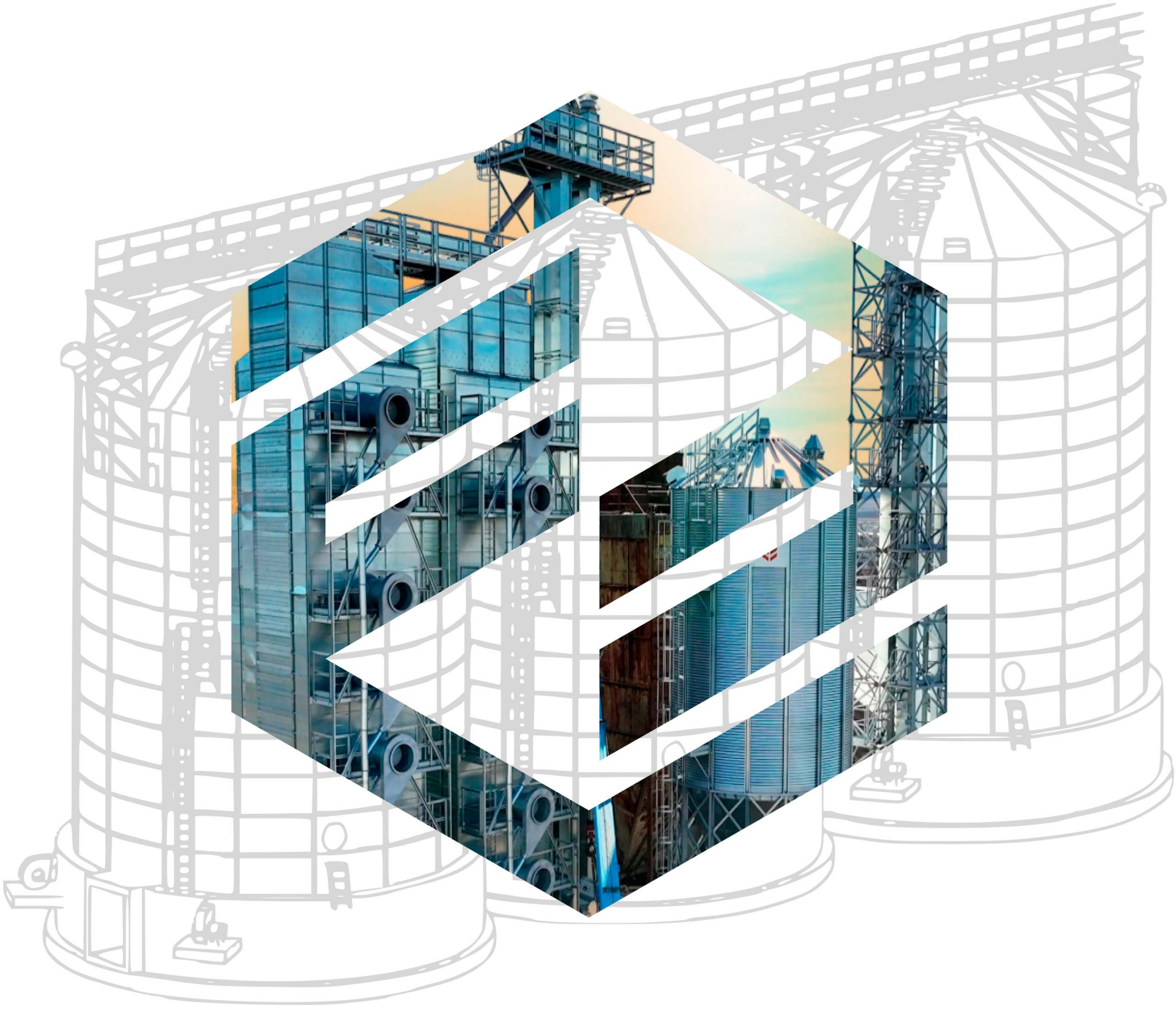

Звонок по России бесплатный: **8 800 200 85 90** Эл.почта: **info@aptkirov.ru**

СИЛОСЫ

АГРОПРОМТЕХНИКА
Сохраним золото полей!

Силосы плоскодонные серии СПА

Объем, м³: от **807** до **5656**

Серия:	СПА-10,89	СПА-12,70	СПА-14,52	СПА-16,33
Объем, м³:	**807 - 1952**	**1117 - 2959**	**2038 - 4444**	**2609 - 5656**
Вместимость, т:	646 - 1562	894 - 2367	1630 - 3555	2087 - 4525
Диаметр, мм:	10,892	12,707	14,522	16,338
Кол-во колец, шт.:	7 - 18	7 - 20	10 - 23	10 - 23
Высота общая, мм:	10,770 - 23,090	11,290 - 25,850	15,150 - 29,710	15,660 - 30,220

Объем, м³: от **3258** до **13 560**

Серия:	СПА-18,15	СПА-19,96	СПА-21,78	СПА-24,50
Объем, м³:	**3258 - 7021**	**3987 - 8540**	**4798 - 10 633**	**6173 - 13 560**
Вместимость, т:	2606 - 5616	3190 - 6832	3838 - 8506	4938 - 10 848
Диаметр, мм:	18,153	19,968	21,783	24,506
Кол-во колец, шт.:	10 - 23	10 - 23	10 - 24	10 - 24
Высота общая, мм:	16,180 - 30,740	16,700 - 31,260	17,230 - 32,910	17,880 - 33,560

Объем, м³: от **7745** до **24 646**

Серия:	СПА-27,23	СПА-29,95	СПА-32,67
Объем, м³:	**7745 - 16 865**	**9521 - 20 558**	**11 509 - 24 646**
Вместимость, т:	6196 - 13 492	7617 - 16 446	9207 - 19 717
Диаметр, мм:	27,229	29,952	32,675
Кол-во колец, шт.:	10 - 24	10 - 24	10 - 24
Высота общая, мм:	18,660 - 34,340	19,450 - 35,130	20,230 - 36,302

Силосы конусные серии СКА-1, СКА-2

Объем, м³: от **40** до **312**

Серия:	СКА-1-3,9	СКА-2-3,9	СКА-1-4,8	СКА-2-4,8
Объем, м³:	**40 - 137**	**46 - 144**	**81 - 302**	**92 - 312**
Вместимость, т:	32 - 110	37 - 115	65 - 242	74 - 250
Диаметр, мм:	3,980	3,980	4,775	4,775
Угол наклона, град.:	45	60	45	60
Кол-во колец, шт.:	2 - 9	2 - 9	3 - 14	3 - 14
Клиренс, мм:	1000, 1230	1000, 1230	1000, 1230	1000, 1230

Объем, м³: от **143** до **645**

Серия:	СКА-1-5,6	СКА-2-5,6	СКА-1-6,4	СКА-2-6,4
Объем, м³:	**143 - 416**	**160 - 433**	**228 - 621**	**253 - 645**
Вместимость, т:	114 - 333	128 - 346	182 - 497	202 - 516
Диаметр, мм:	5,573	5,573	6,366	6,366
Угол наклона, град.:	45	60	45	60
Кол-во колец, шт.:	4 - 14	4 - 14	5 - 16	5 - 16
Клиренс, мм:	1000, 1230	1000, 1230	1000, 1230	1000, 1230

Объем, м³: от **523** до **1912**

Серия:	СКА-1-7,2	СКА-2-7,2	СКА-1-9,5	СКА-10,3
Объем, м³:	**523 - 794**	**558 - 829**	**732 - 1615**	**876 - 1912**
Вместимость, т:	418 - 635	446 - 663	586 - 1292	701 - 1530
Диаметр, мм:	7,165	7,165	9,554	10,350
Угол наклона, град.:	45	60	45	45
Кол-во колец, шт.:	10 - 16	10 - 16	7 - 18	7 - 18
Клиренс, мм:	1000, 1230	1000, 1230	1000, 1230	1000, 1230

Звонок по России бесплатный: **8 800 200 85 90** Эл.почта: **info@aptkirov.ru**

СИЛОСЫ

АГРОПРОМТЕХНИКА
Сохраним золото полей!

Силосы конусные с виброактиватором серии СКВА-2

Серия:	СКВА-2-3,9	СКВА-2-4,8	СКВА-2-5,6	СКВА-2-6,4
Объем, м³:	46 - 102	92 - 192	160 - 323	253 - 503
Вместимость, т:	37 - 82	74 - 154	128 - 258	202 - 402
Диаметр, мм:	3,980	4,775	5,573	6,366
Угол наклона, град.:	60	60	60	60
Общая высота, мм:	7,600 - 12,080	9,530 - 15,130	11,530 - 18,250	13,600 - 21,440
Пропускная способность активатора куб.м/ч, не менее:	30	30 - 100	100	100

Силосы экспедиционные серии СКЭА-1, СКЭА-2

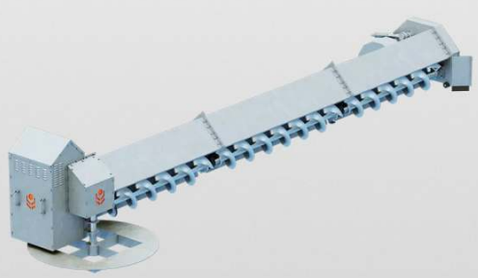

Силосы экспедиционные серии СКЭА-1, СКЭА-2

Серия:	СКЭА-1-3,2	СКЭА-2-3,2	СКЭА-1-3,9	СКЭА-2-3,9
Объем, м³:	24 - 69	28 - 72	40 - 137	46 - 144
Вместимость, т:	19 - 55	22 - 58	32 - 110	37 - 115
Диаметр, мм:	3,185	3,185	3,980	3,980
Угол наклона, град.:	45	60	45	60
Количество колец, шт.:	2 - 7	2 - 7	2 - 9	2 - 9
Высота общая с транспортным проездом, мм:	5,020	5,020	5,510 - 5,770	5,510 - 5,770

Шнек зачистной радиальный

Серия:	ШЗР50	ШЗР100
Диаметр силоса, м:	10,892 – 19,968	10,892 – 32,675
Производительность выгрузки, т/ч:	50	100
Диаметр витка шнека, мм:	200	200
Толщина витка:	4	4

Силосы экспедиционные серии СКЭА-1, СКЭА-2

Серия:	СКЭА-1-4,8	СКЭА-2-4,8
Объем, м³:	62 - 182	72 - 192
Вместимость, т:	50 - 146	58 - 154
Диаметр, мм:	4,775	4,775
Угол наклона, град.:	45	60
Количество колец, шт.:	2 - 8	2 - 8
высота общая с транспортным проездом, мм:	6,018	6,018

Силосы фермерские серии СКФА-2

Серия:	СКФА-2-1,8	СКФА-2-2,1	СКФА-2-2,7	СКФА-2-3,2
Объем, м³:	4,7 - 10,6	10,9 - 23,0	19,4 - 46,0	27,2 - 54,0
Вместимость, т:	3 - 6,7	6,9 - 14,5	12,2 - 29	17,2 - 34
Диаметр, мм:	1,834	2,140	2,752	3,210
Угол наклона, град.:	60	60	60	60
Количество колец, шт.	1 - 3	2 - 5	2 - 6	2 - 5
Общая высота, мм:	3,750 - 5,990	5,040 - 8,400	5,720 - 10,200	6,250 - 9,610

Звонок по России бесплатный: **8 800 200 85 90** Эл.почта: **info@aptkirov.ru**

ЗЕРНОСУШИЛКИ

АГРОПРОМТЕХНИКА
Сохраним золото полей!

Зерносушилка шахтная тип С Zlata Master

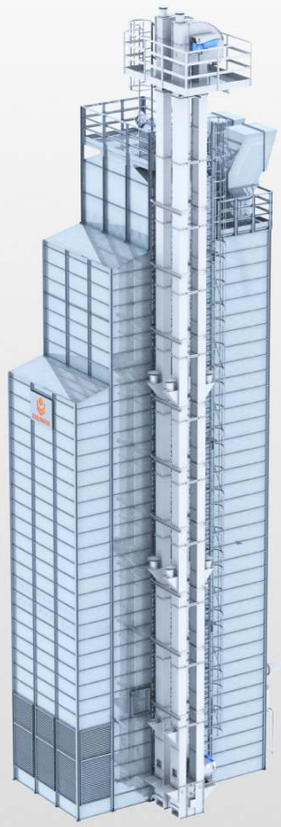

Серия:	Zlata Master 40	Zlata Master 50	Zlata Master 60	Zlata Master 80
Производительность **на пшенице** при съеме влаги с 20% до 14,5%, т/ч:	45,4	54,6	61,0	82,0
Производительность **на подсолнечнике** при съеме влаги с 14% до 7%, т/ч:	20,9	25,2	28,1	37,8
Производительность **на кукурузе** при съеме влаги с 20% до 14%, т/ч:	29,5	35,5	39,6	53,2
Вместимость сушилки, куб. м:	90,7	107,8	119,8	152,3
Суммарная производительность вентиляторов, куб. м/ч:	188,000	237,000	270,000	360,000
Установленная мощность, кВт:	77,0	94,0	94,0	137,8
Min расход газа, ст. куб. м/ч:	42,8	51,0	51,0	58,0
Max расход газа, ст. куб. м/ч:	434,0	283,0 - 535,0	283,0 - 642,0	434,0-749,0
Min расход дизеля, кг/ч:	46,0	108,0	108,0	46,0
Max расход дизеля, кг/ч:	345,0	215,0	215,0	345,0

Серия:	Zlata Master 100	Zlata Master 120	Zlata Master 160
Производительность **на пшенице** при съеме влаги с 20% до 14,5%, т/ч:	109,2	120,0	164,0
Производительность **на подсолнечнике** при съеме влаги с 14% до 7%, т/ч:	50,3	55,3	75,6
Производительность **на кукурузе** при съеме влаги с 20% до 14%, т/ч:	70,9	77,9	106,5
Вместимость сушилки, куб. м:	215,6	239,6	304,6
Суммарная производительность вентиляторов, куб. м/ч:	378,000	540,000	720,000
Установленная мощность, кВт:	186,4	186,4	274,0
Min расход газа, ст. куб. м/ч:	53,5	51,0	58,0
Max расход газа, ст. куб. м/ч:	434,0 - 535,0	283,0 - 642,0	434,0 - 749,0
Min расход дизеля, кг/ч:	46,0	108,0	
Max расход дизеля, кг/ч:	345,0	215,0	-

Зерносушилка шахтная тип С Zlata

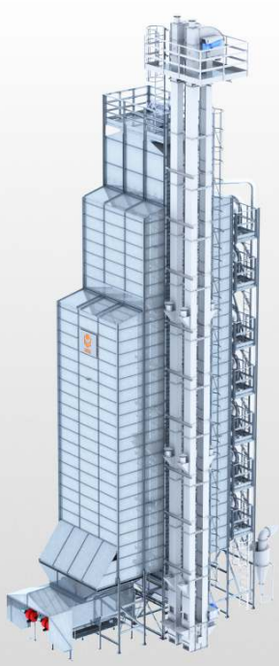

Серия:	Zlata 10	Zlata 15	Zlata 20	Zlata 30	Zlata 40	Zlata 50	Zlata 60	Zlata 80	Zlata 100
Производительность **на пшенице** при съеме влаги с 20% до 14,5%, т/ч:	10,8	16,1	20,6	31,0	45,4	54,6	64,3	84,0	107,0
Производительность **на подсолнечнике** при съеме влаги с 14% до 7%, т/ч:	5,0	7,4	9,5	14,3	20,9	25,2	29,6	38,7	49,3
Производительность **на кукурузе** при съеме влаги с 20% до 14%, т/ч:	7,0	10,5	13,4	20,1	29,5	35,5	41,8	54,5	69,5
Вместимость сушилки, куб. м:	24,0	33,0	48,1	72,4	90,7	107,8	119,8	181,4	215,6
Суммарная производительность вентиляторов, куб. м/ч:	38,000	56,000	74,000	108,000	162,000	189,000	216,000	324,000	378,000
Установленная мощность, кВт:	18,9	27,5	35,0	50,8	76,3	88,3	99,3	151,0	173,0
Min расход газа, ст. куб. м/ч:	17,0	32,0	32,0	51,0	58,0	51,0	51,0	58,0	58,0
Max расход газа, ст. куб. м/ч:	85,0	127,0	174,6	283,0	434,0	283,0	283,0	434,0	434,0
Min расход дизеля, кг/ч:	25,0	22,0	22,0	108,0	46,0	108,0	108,0	46,0	46,0
Max расход дизеля, кг/ч:	88,0	160,0	160,0	215,0	345,0	215,0	215,0	345,0	345,0

Звонок по России бесплатный: **8 800 200 85 90** Эл.почта: **info@aptkirov.ru**

ЗЕРНОСУШИЛКИ И ТОПОЧНЫЕ БЛОКИ

АГРОПРОМТЕХНИКА
Сохраним золото полей!

Зерносушилка шахтная тип С - Стандарт

Серия:	С-20	С-30	С-40	С-50-1	С-50	С-60	С-80	С-100
Производительность **на пшенице** при съеме влаги с 20% до 14,5%, т/ч:	21,5	32,3	43,0	50,0	53,8	64,5	86,0	100,0
Производительность **на подсолнечнике** при съеме влаги с 14% до 7%, т/ч:	9,9	14,9	19,8	23,0	24,8	29,7	39,6	46,1
Производительность **на кукурузе** при съеме влаги с 20% до 14%, т/ч:	14,0	21,0	27,9	32,5	34,9	41,9	55,8	64,9
Вместимость сушилки, куб. м:	38,6	58,6	69,4	69,4	105,8	117,2	138,7	143,8
Производительность вентиляторов в рабочей точке, м3/ч:	52,000	90,000	98,000	144,000	144,000	180,000	196,000	288,000
Установленная мощность, кВт:	69,7	113,5	157,5	193,0	213,0	232,0	293,5	369,5
Min расход газа, ст. куб. м/ч:	32,0	51,0	58,0	51,0	51,0	51,0	58,0	58,0
Max расход газа, ст. куб. м/ч:	174,6	283,0	434,0	283,0	283,0	283,0	434,0	434,0
Min расход дизеля, кг/ч:	22,0	108,0	46,0	108,0	108,0	108,0	46,0	46,0
Max расход дизеля, кг/ч:	160,0	215,0	345,0	215,0	215,0	215,0	345,0	345,0

Топочные блоки косвенного нагрева двухконтурные с цельнометаллической камерой сгорания серии ТБ-МА

Серия:	ТБ-МА
Тип нагрева:	**косвенный**
Тепловая мощность, кВт:	600 - 3200
Max t подогрева теплоносителя:	130
Расход воздуха, куб. м/ч:	27 800 - 148 000
Высота с дымовой трубой, мм:	4400 - 4530
Количество контуров теплообмена, шт.:	2

Топочные блоки прямого нагрева с цельнометаллической камерой сгорания серии ТБ-ПА

Серия:	ТБ-ПА
Тип нагрева:	**прямой**
Тепловая мощность, кВт:	600 - 3200
Max t подогрева теплоносителя:	150
Расход воздуха, куб. м/ч:	27 800 – 148 000

Топочные блоки косвенного нагрева одноконтурные с разборной камерой сгорания серии ТБ-МБ

Серия:	ТБ-МБ
Тип нагрева:	**косвенный**
Тепловая мощность, кВт:	800 - 3200
Max t подогрева теплоносителя:	130
Расход воздуха, куб. м/ч:	27 800 - 148 000
Высота с дымовой трубой, мм:	4400 - 4490
Количество контуров теплообмена, шт.:	1

Звонок по России бесплатный: **8 800 200 85 90** Эл.почта: **info@aptkirov.ru**

САМОТЕЧНОЕ ОБОРУДОВАНИЕ

АГРОПРОМТЕХНИКА
Сохраним золото полей!

Гасители скорости потока 30°/45°/60°/ вертикальные

Колена 15°/30°/45°/ поворотные

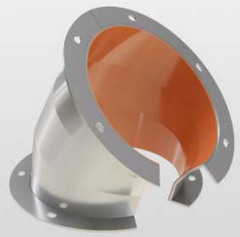

Трубы зернопровода

Тройники 45°/60°/90°

Переключатели потока

Диаметр, мм:	200/250/300
Толщина металла, мм:	3
Тип соединения:	фланец
Полимерное покрытие:	да

ТРАНСПОРТИРУЮЩЕЕ ОБОРУДОВАНИЕ

Транспортеры для элеваторных комплексов и МЭЗ серии КЦЕ

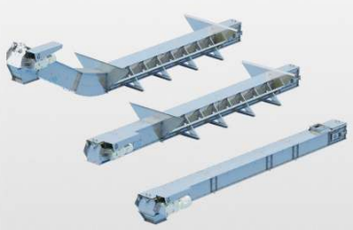

Горизонтальный

Серия:	КЦЕ-С
Производительность, т/ч:	80-250
Ширина скребка, мм:	281-380
Длина, м, не более:	50

Пологонаклонный

Серия:	КЦЕ-В300
Производительность, т/ч:	100
Ширина скребка, мм:	290
Длина, м, не более:	40

Пологонаклонный с перегибом

Серия:	КЦЕ-В/15	КЦЕ-В/30
Производительность, т/ч:	100	100
Ширина скребка, мм:	290	290
Длина, м, не более:	26	25

Пологонаклонный для приемных бункеров

Серия:	КЦЕ-В/Щ1	КЦЕ-В/Щ2
Производительность, т/ч:	100	100
Ширина скребка, мм:	290	290
Длина, м, не более:	20	20

Пологонаклонный с перегибом для приемных бункеров

Серия:	КЦЕ-В/Щ/15	КЦЕ-В/Щ/30
Производительность, т/ч:	100	100
Ширина скребка, мм:	290	290
Длина, м, не более:	20	20

Транспортеры для с/х предприятий и КЗС серии КЦ

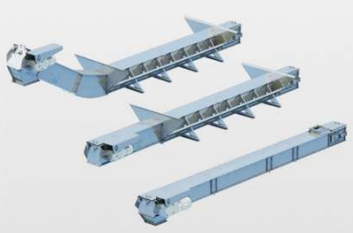

Горизонтальный

Серия:	КЦ-С200	КЦ-С250	КЦ-С250	КЦ-С250	КЦ-С300	КЦ-С320	КЦ-С320	КЦ-С400
Производительность, т/ч:	25	40	50	60	80	100	120	175
Ширина скребка, мм:	180	240	240	240	281	301	301	391
Длина, м, не более:	35	35	35	35	40	40	40	32

Пологонаклонный

Серия:	КЦ-В300
Производительность, т/ч:	100
Ширина скребка, мм:	290
Длина, м, не более:	40

Пологонаклонный с перегибом

Серия:	КЦ-В300/15	КЦ-В300/30
Производительность, т/ч:	100	100
Ширина скребка, мм:	290	290
Длина, м, не более:	26	25

Пологонаклонный для приемных бункеров

Серия:	КЦ-В300/Щ1	КЦ-В300/Щ2
Производительность, т/ч:	100	100
Ширина скребка, мм:	290	290
Длина, м, не более:	20	20

Пологонаклонный с перегибом для приемных бункеров

Серия:	КЦ-В300/Щ/15	КЦ-В300/Щ/30
Производительность, т/ч:	100	100
Ширина скребка, мм:	290	290
Длина, м, не более:	20	20

Звонок по России бесплатный: **8 800 200 85 90** Эл.почта: **info@aptkirov.ru**

ТРАНСПОРТИРУЮЩЕЕ ОБОРУДОВАНИЕ

АГРОПРОМТЕХНИКА
Сохраним золото полей!

Транспортеры для с/х предприятий и КЗС серии КЛ

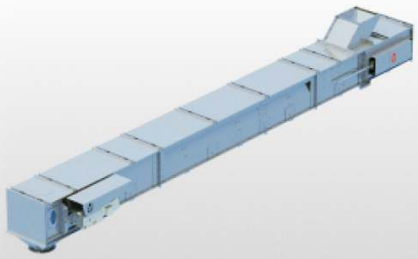

Серия:	КЛ-С500	КЛ-С650
Производительность, т/ч:	**100**	**175**
Ширина ленты, мм:	500	650
Скорость движения ленты, м/с:	2,03	2,03
Установленная мощность привода, кВт, не более:	11,0	15,0
Длина, м, не более:	90	90

Нории зерновые для с/х предприятий и КЗС серии НЗ

Серия:	НЗ-10	НЗ-20	НЗ-30	НЗ-40	НЗ-50	НЗ-60	НЗ-80	НЗ-100
Производительность, т/ч:	**10**	**20**	**30**	**40**	**50**	**60**	**80**	**100**
Высота подъема, м, не более:	20	20	20	40	40	40	35	31
Ширина ленты, мм:	150	150	150	150	200	200	300	300
Объем ковша, л:	0,9	0,9	0,9	0,9	1,1	1,1	2,8	2,8
Установленная мощность привода, кВт, не более:	2,2	3,0	4,0	11,0	11,0	11,0	15,0	15,0

Нории зерновые для элеваторных комплексов серии НЗЕ

Серия:	НЗЕ-60	НЗЕ-80	НЗЕ-100	НЗЕ-120	НЗЕ-150	НЗЕ-175	НЗЕ-200	НЗЕ-250
Производительность, т/ч:	**60**	**80**	**100**	**120**	**150**	**175**	**200**	**250**
Высота подъема, м, не более:	45	45	45	45	40	40	40	40
Ширина ленты, мм:	300	300	300	300	300	300	400	400
Объем ковша, л:	3,0	3,0	3,0	3,0	3,0	3,0	6,2	6,2
Установленная мощность привода, кВт, не более:	15,0	18,5	18,5	22,0	22,0	22,0	30,0	37,0

АСУ ТП

Щиты управления

Для изготовления шкафов автоматики используем продукцию мировых лидеров электротехнической отрасли:
Сименс (Siemens), Шнайдер (Schneider),
Вайнтек (Weintek), Тошиба (Toshiba).

Программное обеспечение Master Pro

Индивидуальная разработка:
- Элеваторы
- Семенные заводы
- МЭЗ
- Зерносушилки
- Комбикормовые заводы

Автоматизация АСУ ТП

Создаем надежный комплекс из четырех уровней:
- исполнительные механизмыи контрольно-измерительные приборы
- промышленные программируемые логические контроллеры (ПЛК) и сетевое оборудование
- система диспетчеризации
- системы оперативного планирования и управления заводом, аграрным предприятием, электростанцией

Звонок по России бесплатный: **8 800 200 85 90** Эл.почта: **info@aptkirov.ru**